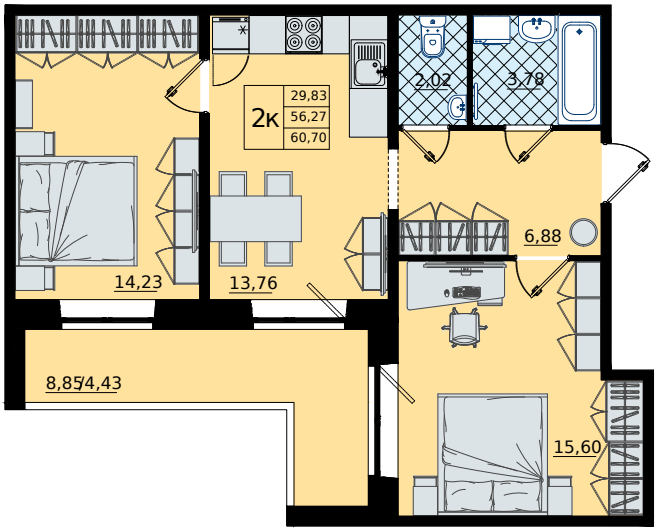

2-комнатная № 254

9 893 750 ₽

Общая площадь	60.7 м²
Жилая	29.83 м²
Кухня	13.76 м²
Корпус	1
Секция	5
Этаж	9 из 9
Срок сдачи	IV квартал 2025

Особенности •
Цена на квартиру с отделкой • Просторная лоджия • Вид во двор

О жилом комплексе «Северный меридиан»

Всеволожский р-н, пос. Бугры

Жилой комплекс «Северный меридиан» расположен в поселке Бугры Ленинградской области, в экологически чистом районе, вдали от промышленных предприятий и оживленных трасс. Многолетней опыт нашей команды позволяет нам строить дома, отвечающие всем критериям комфортной жизни современного человека. Мы возводим дома по монолитной технологии, с использованием вентилируемых фасадов. При строительстве и отделке общественных мест мы используем только высококачественные материалы.

Срок сдачи дома:
IV квартал 2025

Центральный офис продаж

+7 (812) 333-55-95

Санкт-Петербург, Литейный пр. 26, оф. 202

Офис продаж на объекте

+7 (812) 333-55-95

Всеволожский р-н, пос. Бугры

Офис продаж

+7 (812) 333-55-95

г. Всеволожск, Всеволожский пр. 17, оф. 503